Comment s'inscrire ?

Vous pouvez renvoyer le talon d'inscription joint à ce dépliant au secrétariat de la paroisse. Vous pouvez également contacter la personne responsable de l'Éveil à la foi (Niels John) si vous souhaitez des renseignements complémentaires, une discussion ou une visite.

Contacts

Responsables de l'Éveil à la foi

Niels John, pasteur
Rue du Temple 14
2830 Courrendlin
078 965 33 76
pasteur.niels.john@gmail.com

Secrétariat de la paroisse réformée

Catherine Vuille, Vanessa Maître
Rue du Temple 9
2800 Delémont
032 422 20 36
secretariat@paroisseref-delemont.ch

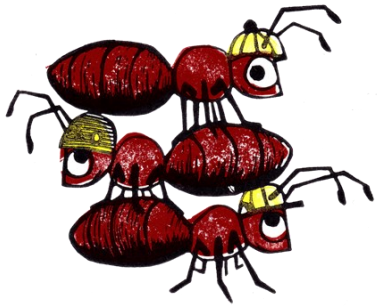

Éveil à la foi

Éveil à la foi

PAROISSE
réformée de
DELÉMONT

Éveil à la foi

Rencontres pour les jeunes enfants et leurs familles

De la naissance à 6 ans

Éveil à la foi

Pour qui ?

Ces rencontres s'adressent aux familles de la paroisse réformée de Delémont dont les enfants sont en âge de participer, qu'ils soient baptisés ou non. Les frères et sœurs plus âgés sont également les bienvenu·e·s.

Si vous connaissez des familles qui n'ont pas été contactées et qui souhaitent découvrir cette activité, vous pouvez nous les signaler ou les inviter, quelle que soit leur confession. Nous les accueillerons avec plaisir !

Pourquoi (ou pour quoi) ?

L'Éveil à la foi propose une approche de la foi chrétienne pour les jeunes enfants et leurs parents.

Les rencontres, agrémentées de chants, bricolages ou autres activités en lien avec la vie de tous les jours, permettent aux enfants de découvrir des histoires de la Bible avec des mots simples, à leur rythme et dans un cadre qui les met en confiance. Chaque rencontre se termine avec le partage d'un goûter.

Ces rencontres sont aussi des temps privilégiés pour les parents qui souhaitent partager leurs questions, leurs joies et leurs difficultés avec d'autres. Elles ont aussi pour but de donner aux parents des idées pour accompagner leurs enfants dans la découverte de l'Évangile.

Combien ça coûte ?

Les frais de matériel et d'animation sont à la charge de la paroisse. Aucune participation financière ne sera demandée aux familles.

Un thème annuel et un lieu

Le thème choisi pour l'année sera abordé d'une manière différente à chaque rencontre. Il est préférable de participer régulièrement, mais il est aussi possible de participer de manière ponctuelle.

Les rencontres auront lieu au centre réformé à Delémont.

L'équipe

Le programme de cette année est élaboré par Niels John (pasteur) qui animera les rencontres. Les parents qui le souhaitent peuvent volontiers s'investir dans la préparation et/ou l'animation des rencontres, en prenant contact avec la personne responsable.

Le programme de l'année 2023/24

Notre terre extraordinaire !

Samedi 7 octobre, 15h30-17h	L'écho de la montagne
Samedi 9 décembre, 15h30-17h	Joie et paix sur la plaine
Samedi 9 mars, 15h30-17h	Dans le désert, Dieu prend soin
Samedi 27 avril, 15h30-17h	Au jardin de la vie
Jeudi 30 mai*, 11h-15h	Au pieds des arbres, une rencontre

*Pique-nique à Montavon

La rencontre du jeudi 30 mai (Fête Dieu) sera ouverte pour tous les paroissiennes et paroissiens. Nous commencerons avec un culte de l'éveil à la foi et nous continuerons avec un apéritif et un pique-nique tiré du sac (grillade possible). Cette journée sera agrémentée par des activités pour les enfants et les familles.

Éveil à la foi